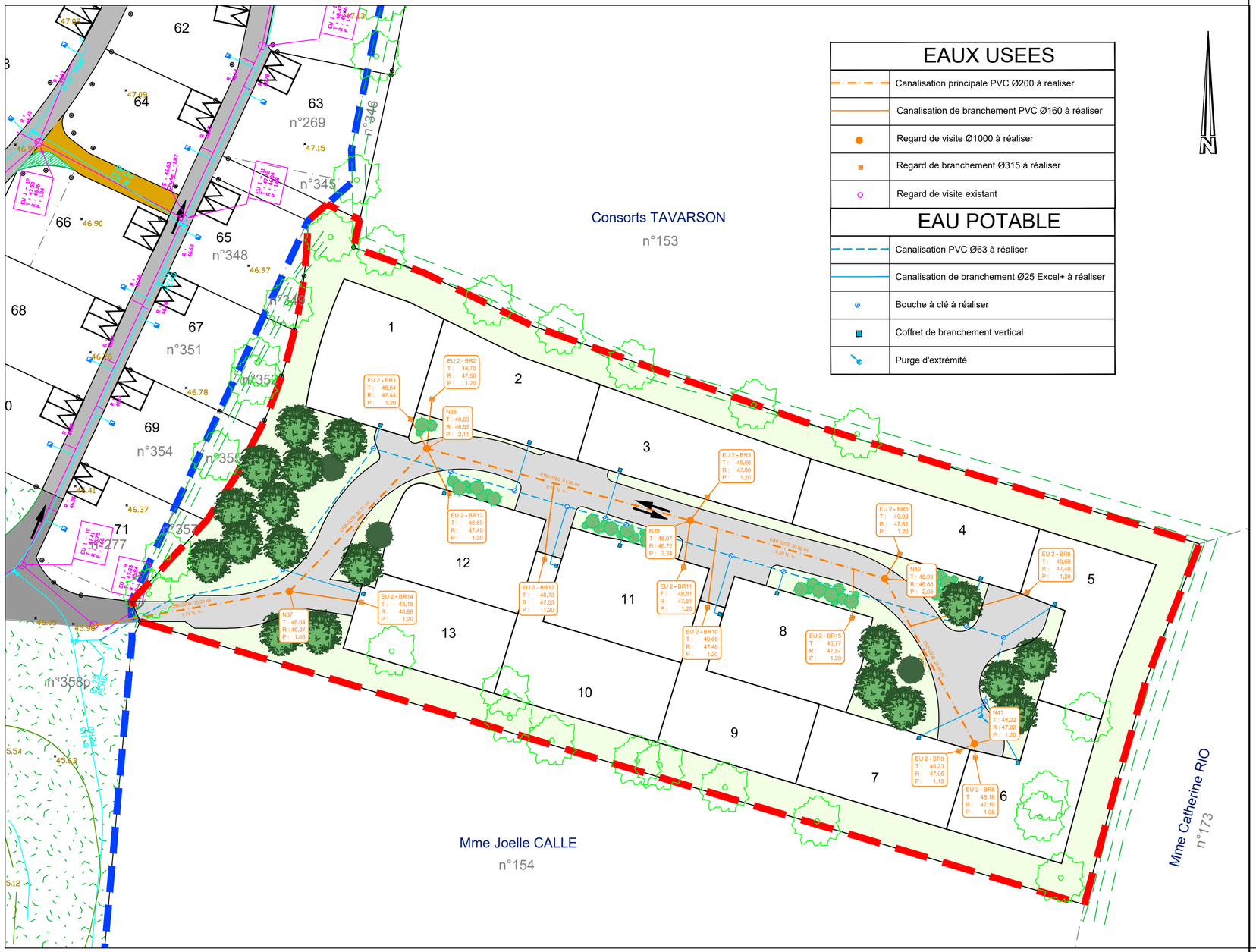

PREMIER PLAN

Agence de SAINT VINCENT DE TYROSSE
1000 Avenue Terreblanque
Tel : 05 58 77 03 80
tyrosse@premierplan.eu
www.premierplan.eu

DEMANDE DE PERMIS D'AMENAGER

Extension Parc Résidentiel de Loisirs "LE DOMAINE DU TENO"
Emplacements EST 01 à 13

PA8B2

PLAN DES TRAVAUX
EAUX USEES - EAU POTABLE

"Article R442-5c"

Chemin rural du Port-Mahon | Commune de MARZAN | MORBIHAN

Date émission	Auteur	Observations
07/06/2021	JR	Première émission

GÉOMÈTRE-EXPERT
GARANT D'UN CODE DE VIE DURABLE

Nota bene: Ce plan est établi sur les limites apparentes relevées. L'application cadastrale indiquée est une interprétation du plan cadastral par rapport à l'état des lieux. Ces indications ne sont en aucun cas la définition des limites réelles, qui devront faire l'objet d'un bornage contradictoire. En particulier, ce document ne pourra servir à l'implantation de bâtiment ou au calcul de prospects.

syst. coord.	nivellement	échelle
CC48	NGF	1/500

Référence dossier : T13-0606 PRL MARZAN
Référence fichier : T13-0606_Extension PA Nord et Est version 2021 06 BON.dwg